Tierversuche für die biomedizinische Forschung: Poster und Arbeitsblätter

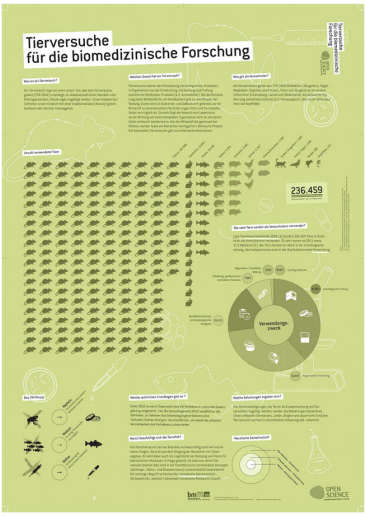

, Bild: Open Science - Lebenswissenschaften im Dialog, Gestaltung dorm

Open Science hat sich in den vergangenen Jahren intensiv mit dem Thema Tierversuche für die biomedizinische Forschung beschäftigt. Aus den Inhalten die mit und für die Gesellschaft um dieses Thema erarbeitet wurden, entstand nun ein Poster sowie Arbeitsblätter für den Unterricht.

Das Poster im A1 Format kann bei Open Science angefordert werden. Alle Schulen im Open Science Schulverteiler haben das Poster zu Schulbeginn im September 2017 erhalten.

Sie sind mit Ihrer Schule noch nicht bei Open Science gemeldet? Senden Sie uns eine Mail an office@openscience.or.at . Gerne sende wir Ihrer Schule das Poster zu!

Die Arbeitsblätter zum Thema sind für den Ausdruck gestaltet und stehen hier zum Download bereit.

Bei Rückfragen stehen wir Ihnen gerne zur Verfügung!

Erstellt von EK am 22.08.17